

Gymnasium Ismaning

Informationen für die Eltern der künftigen 5. Jahrgangsstufe

ISGY-Chor (Nora Geyer)

Begrüßung (Markus Martini) und

Erster Bürgermeister Ismanings Dr. Alexander Greulich

Tutoren (Nina Hesse, Markus Steidle)

Musikschule (Carsten Reinberg)

Elternbeirat (Konstantin Belgorodski, Felix Ramrath)

Informationen und Fragen

Gymnasium Ismaning

Informationen für die Eltern der künftigen 5. Jahrgangsstufe

Gymnasium Ismaning
Informationen für die Eltern der künftigen 5. Jahrgangsstufe

Foyer, Passierkarte, Mensa, Aula, Lehrerzimmer, Sekretariat, Verwaltung

Natur und Technik, Physik, Bewegungserziehung, Sportunterricht

Regelunterricht, Schulpflicht, Klassenarbeiten, Spätschicht

Bücherei, Chemie, Musikunterricht

Einschreibung 6.-8.5., TdOT 11.4., aktuelle Infos unter www.isgy.de bzw. www.isgy.de/service/uebertritt

Gymnasium Ismaning
Informationen für die Eltern der künftigen 5. Jahrgangsstufe

5a 5b 5c 5d 5e
Einteilung der 5. Klassen am ISGY

Die Einteilung der Klassen erfolgt gemischt und durch die Schülersverwaltung. Um den Überblick zu erleichtern, bieten wir an, bei der Einschreibung den Namen eines/r gewünschten Mitschülers/Mitschülerin anzugeben (und eine Alternative). Wir können nicht versprechen, versuchen aber, zumindest den einen Wunsch zu erfüllen.

Seit dem Schuljahr 2022/23 bilden wir aus räumlichen Gründen jeweils nur vier 5. Klassen. Es kann also sein, dass wir nicht alle SchülerInnen aufnehmen können, die im Mai bei uns eingeschrieben werden. Einschreibungen aus Ismaning bzw. von Kindern die Geschwister von ISGY-SchülerInnen sind, haben dann Vorrang.

Einschreibung 6.-8.5., TdOT 11.4., aktuelle Infos unter www.isgy.de bzw. www.isgy.de/service/uebertritt

Gymnasium Ismaning
Informationen für die Eltern der künftigen 5. Jahrgangsstufe

Das Gymnasium Ismaning startete im September 2017 mit den Jahrgangsstufen 5 bis 7. Seit dem Schuljahr 2022/23 unterrichten wir in allen Jahrgangsstufen von 5 bis 12. Letztes Jahr haben wir unseren ersten Abiturlerker entlassen.

Im Schuljahr 2023/24 unterrichten derzeit 73 Lehrkräfte 805 Schülerinnen und Schüler (422 weiblich, 383 männlich) in insgesamt 1246 Unterrichtsstunden pro Woche.

Einschreibung 6.-8.5., TdOT 11.4., aktuelle Infos unter www.isgy.de bzw. www.isgy.de/service/uebertritt

Gymnasium Ismaning
Informationen für die Eltern der künftigen 5. Jahrgangsstufe

Gymnasium oder **Probierunterricht**
2,33 oder besser / 2,66 oder schlechter

Das Probierunterricht findet am 20.09. im SA, 15. und 16.5. am Gymnasium statt – die Anmeldung erfolgt automatisch mit der Einschreibung, bei der Sie weitere Informationen erhalten.**

** auch unter: <https://www.lsb.bayern.de/als/lehre/gymnasium/uebungsarbeiten/20230908.html>

Einschreibung 6.-8.5., TdOT 11.4., aktuelle Infos unter www.isgy.de bzw. www.isgy.de/service/uebertritt

Gymnasium Ismaning
Informationen für die Eltern der künftigen 5. Jahrgangsstufe

Unsere Tutoren für die 5. Klassen

- Andere Schüler/innen der 9.-11. Klassen
- werden von der Schule ausgewählt und für ihre Arbeit speziell geschult
- Teilhaber der 5. Klassen/Personen an Veranstaltungen der Tutoren im Bereich
- Klassenprojekte/Entwicklungsprojekte, Ausstellungen, Auswahlsportarten
- Treffen im Allgemeinen einmal die Woche bis Weinachten
- Spielangebot für die Klassen zu festgelegten Zeiten in der Mittagspause
- Tutoren begleiten und gestalten mit: Hausaufgaben, Fehlerkorrektur, Vertretungsleistung

Einschreibung 6.-8.5., TdOT 11.4., aktuelle Infos unter www.isgy.de bzw. www.isgy.de/service/uebertritt

Gymnasium Ismaning
Informationen für die Eltern der künftigen 5. Jahrgangsstufe

Wie passen, wenn zu viele Kinder für das Gymnasium Ismaning eingeschrieben werden?

Die Schülerschaft... Im Mischjahr findet in 1. Quartier, Qualität und Bandbreite von Mittelschulen über Realschulen bis Gymnasien gut abgebildet, nicht verteilt durch die Hauptberufsjahre der letzten Jahre in Ismaning und Unterföhring.

Sollten sich darüber das Gymnasium Ismaning und den Übergang des Gymnasiums entscheiden zu dürfen. Darüber der Eltern bei Zugang und Quartier und die Entscheidung von sich auf das jeweilige Gymnasium haben aber zu weiteren Bedarf gefüllt, wenn über die Bewilligung für das Gymnasium Ismaning noch eine Herausforderung ist. Ein entsprechendes Antrags wird im Schuljahr 2023/24 fertig gestellt werden.

Um allen Schülerinnen und Schülern bei Ismaning, die zu örtlichen Gymnasien besuche wollen, einen Platz anbieten zu können, wird insbesondere aus Sicht der Entscheidung des Gymnasiums Ismaning ab dem ersten Schuljahr. Einhalten bei darauf eingetragene und bei Vertretung Klassen für das Gymnasium Ismaning abgelehnt. Auch Aufnahmen von Mädchen oder aus Landkreise Erlang oder Forch und damit am Gymnasium Ismaning eher nicht vorgesehen.

Soll diese Geschwister bereits Teil unserer Schülerschaft, besuche wir uns über unabhängig vom Wohnort darüber, einen Platz anbieten zu können, wenn ein geschickter ist.

Grundsätzlich ist bei der Einschreibung an Gymnasien vorgesehen, dass zusätzlich die Schule, an die Sie Ihr Kind gehen wollen, die Anmeldung annehmen. Dabei ist es unerlässlich, ob Ihre Anmeldung als erste oder als letzte zum Mittelschuljahr 2023/24 eingetragt. Nach der Einschreibung werden die Schüler der Oberstufe des Mittelschuljahres 2023/24 die Anmeldungen und, ob die Schüler an Gymnasien werden können. Auf der Basis dieser Meldungen kann die MS Oberstufe Anmeldungen von einer Schule zu einer anderen verschieben – Grundlage für eine weitere Einschreibung für ein Gymnasium die Befreiung von Schulgeld. Eine entsprechende Entscheidung werden Sie als Eltern nach im Mai positiv informiert werden.

Einschreibung 6.-8.5., TdOT 11.4., aktuelle Infos unter www.isgy.de bzw. www.isgy.de/service/uebertritt

Gymnasium Ismaning
Informationen für die Eltern der künftigen 5. Jahrgangsstufe

Kulturelle Bereiche/Leistungs- und Fachbereiche | **Allgemein an Schulischen Hochschulen** | **Allgemein an Fachhochschulen**

10. Klasse: Wirtschaft, Wirtschaftsinformatik
9. Klasse: Spanisch, Wirtschaft
8. Klasse: Französisch, Latein, Französisch
5. Klasse: Englisch

Einschreibung 6.-8.5., TdOT 11.4., aktuelle Infos unter www.isgy.de bzw. www.isgy.de/service/uebertritt

Gymnasium Ismaning
Zweigwahl und Sprachenfolge

Sprachliches Gymnasium | **Wirtschaftswissenschaftliches Gymnasium**

10. Klasse: Wirtschaft, Wirtschaftsinformatik
9. Klasse: Spanisch, Wirtschaft
8. Klasse: Französisch, Latein, Französisch
5. Klasse: Englisch

Einschreibung 6.-8.5., TdOT 11.4., aktuelle Infos unter www.isgy.de bzw. www.isgy.de/service/uebertritt

Gymnasium Ismaning
Informationen für die Eltern der künftigen 5. Jahrgangsstufe

Unser Elternportal

Einschreibung 6.-8.5., TdOT 11.4., aktuelle Infos unter www.isgy.de bzw. www.isgy.de/service/uebertritt

Gymnasium Ismaning
Informationen für die Eltern der künftigen 5. Jahrgangsstufe

Vielen Dank für Ihr Interesse!

DANKEN DANKEN

und auf Wiedersehen am Tag der offenen Tür, am Donnerstag, 11.4., 16-19 Uhr oder/und beim morgigen Frühjahrskonzert in der Aula der Waldorfschule Ismaning um 19 Uhr (21.3.)

Einschreibung 6.-8.5., TdOT 11.4., aktuelle Infos unter www.isgy.de bzw. www.isgy.de/service/uebertritt

Einschreibung 6.-8.5., TdOT 11.4., aktuelle Infos unter www.isgy.de bzw. www.isgy.de/service/uebertritt

Gymnasium Ismaning

Informationen für die Eltern der künftigen 5. Jahrgang

Foyer,
Pausenverkauf,
Mensa, Aula,
Lehrerzimmer,
Sekretariat,
Verwaltung

Natur und Technik,
Physik,
Bewegungsräume,
Klassenzimmer

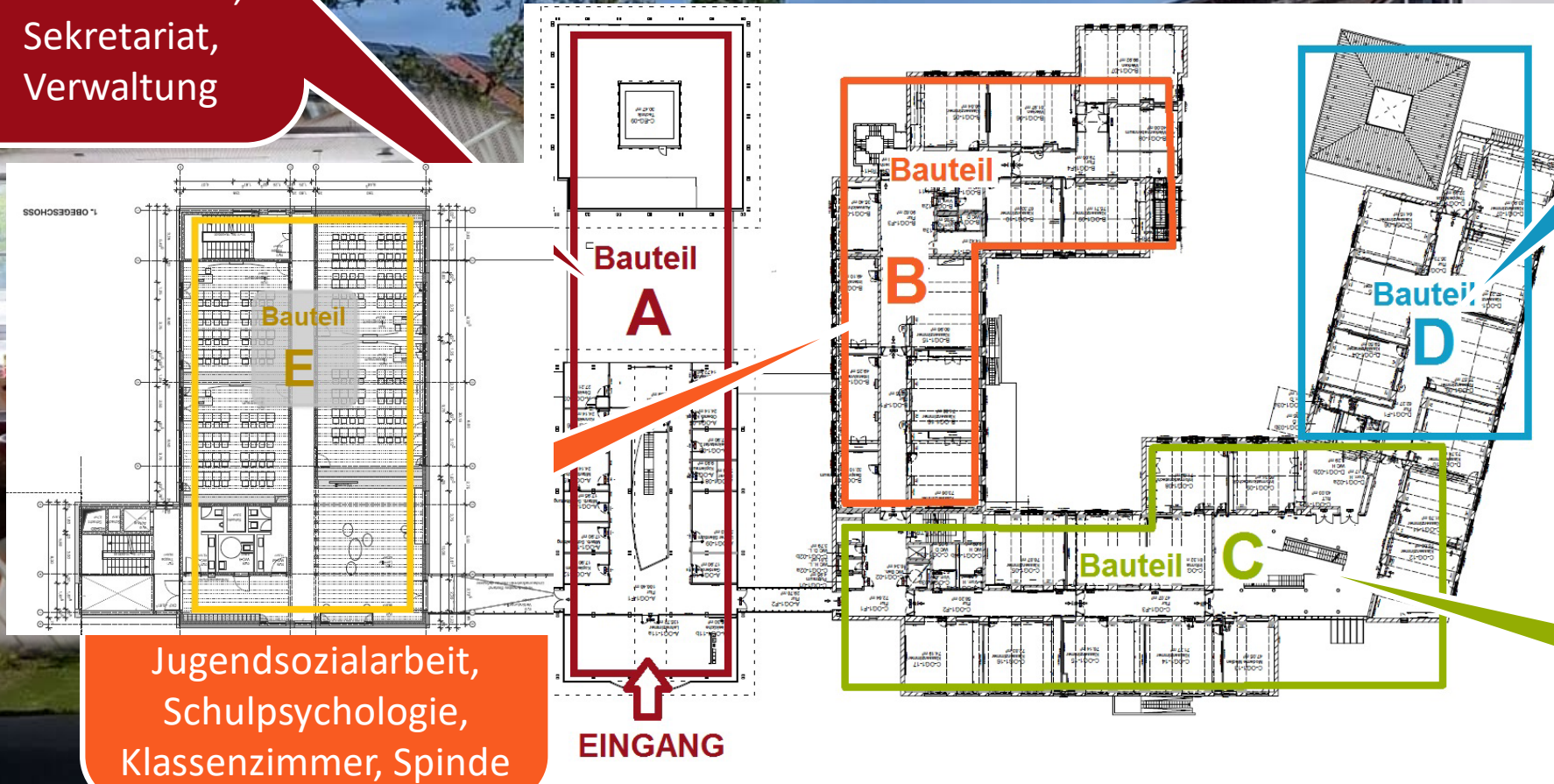

Jugendsozialarbeit,
Schulpsychologie,
Klassenzimmer, Spinde

Biologie, Chemie,
Klassenzimmer

Einschreibung 6.-8.5., TdoT 11.4., aktuelle Infos unter www.isgy.de bzw. www.isgy.de/service/uebertritt

Ein... nos unter www.isgy.de bzw. www.isgy.de/service/uebertritt

Gymnasium Ismaning

Informationen für die Eltern der künftigen 5. Jahrgangsstufe

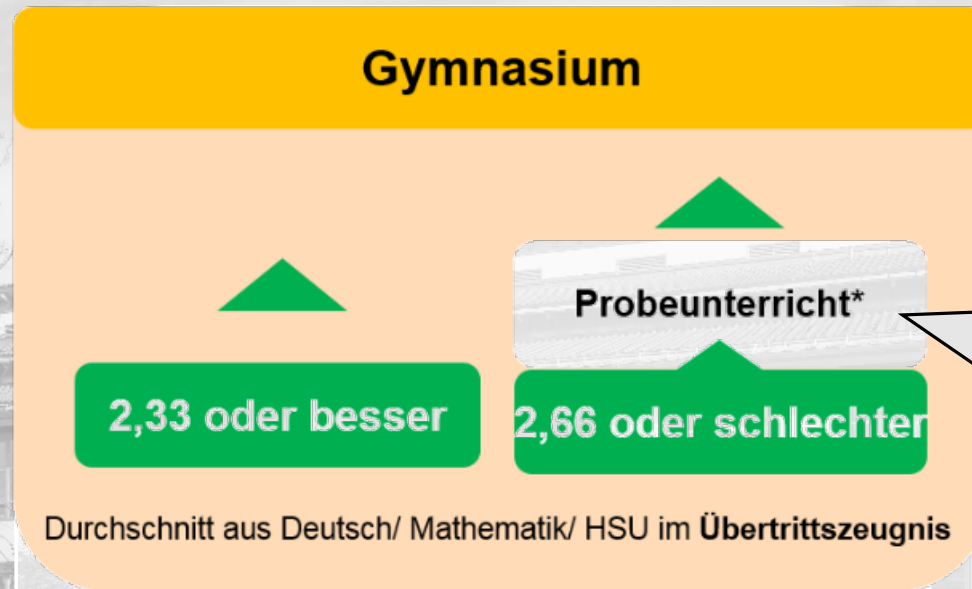

Der Probeunterricht findet 2024 am 14., 15. und 16.5. am Gymnasium statt – die Anmeldung erfolgt automatisch mit der Einschreibung, bei der Sie weitere Informationen erhalten.**

* Der Probeunterricht:

- Bestanden bei mindestens 3 und 4 oder 4 und 3 in Deutsch/ Mathematik
- Möglichkeit des Übertritts bei 4 und 4 in Deutsch/ Mathematik durch Elternwillen

** auch unter:

<https://www.isb.bayern.de/schularten/gymnasium/leistungserhebungen/probeunterricht>

Einschreibung 6.-8.5., TdoT 11.4., aktuelle Infos unter www.isgy.de bzw. www.isgy.de/service/uebertritt

Gymnasium Ismaning

Informationen für die Eltern der künftigen 5. Jahrgangsstufe

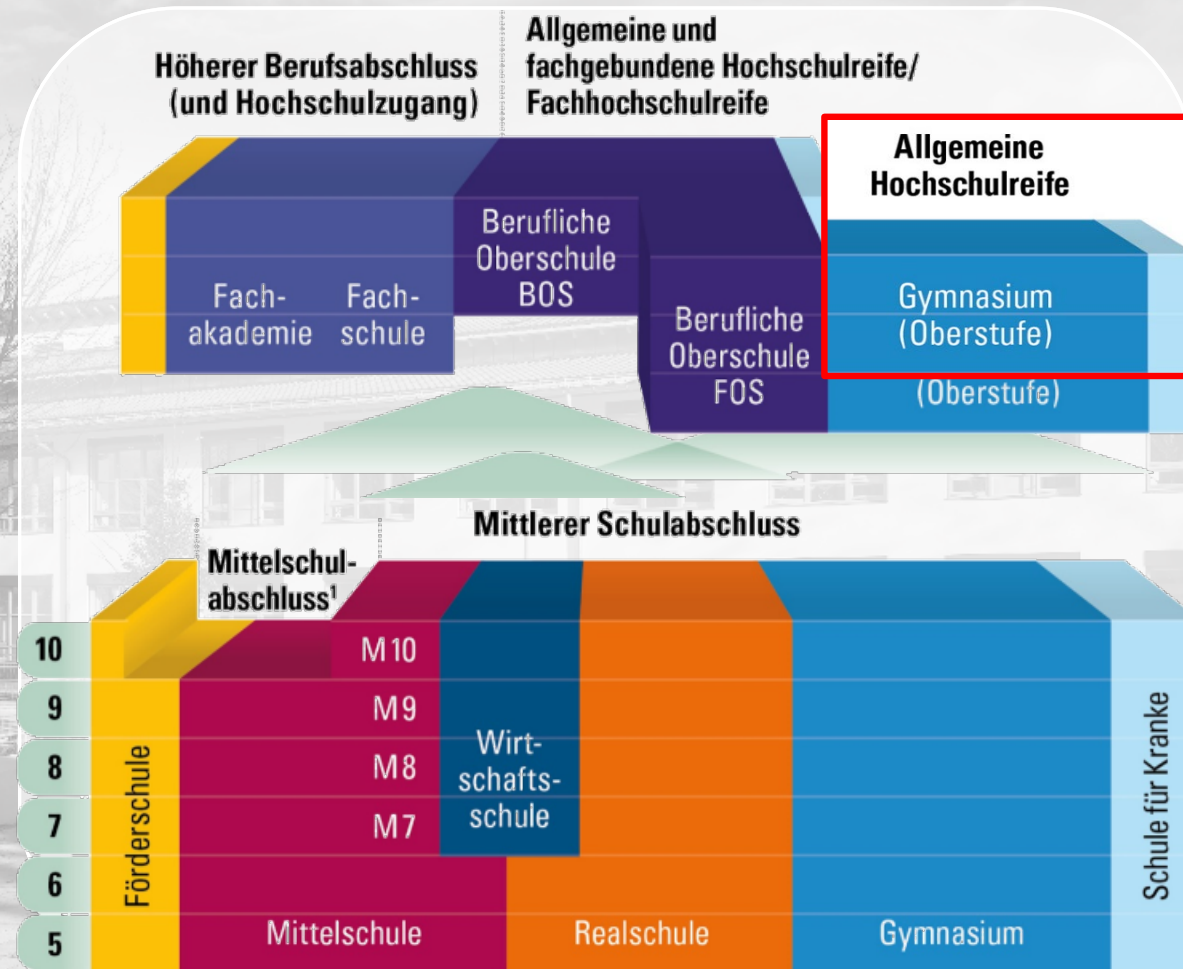

Einschreibung 6.-8.5., TdoT 11.4., aktuelle Infos unter www.isgy.de bzw. www.isgy.de/service/uebertritt

Gymnasium Ismaning

Informationen für die Eltern der künftigen 5. Jahrgangsstufe

Normalfall ist inzwischen das neunjährige Gymnasium „G9“ – man kann sich aber in Jgst. 8 entscheiden, in 9+10 mehr Kernfachunterricht zu erhalten und dafür Jgst. 11 zu überspringen oder z. B. im Ausland zu verbringen.

Das G9 ermöglicht es, in Jahrgangsstufe 5 keinen Pflicht-Nachmittagsunterricht zu haben (also Unterricht nur von 7:55 Uhr bis 13:00 Uhr), in Jgst. 6 und 7 muss man mit 1-2 Unterrichtsnachmittagen rechnen.

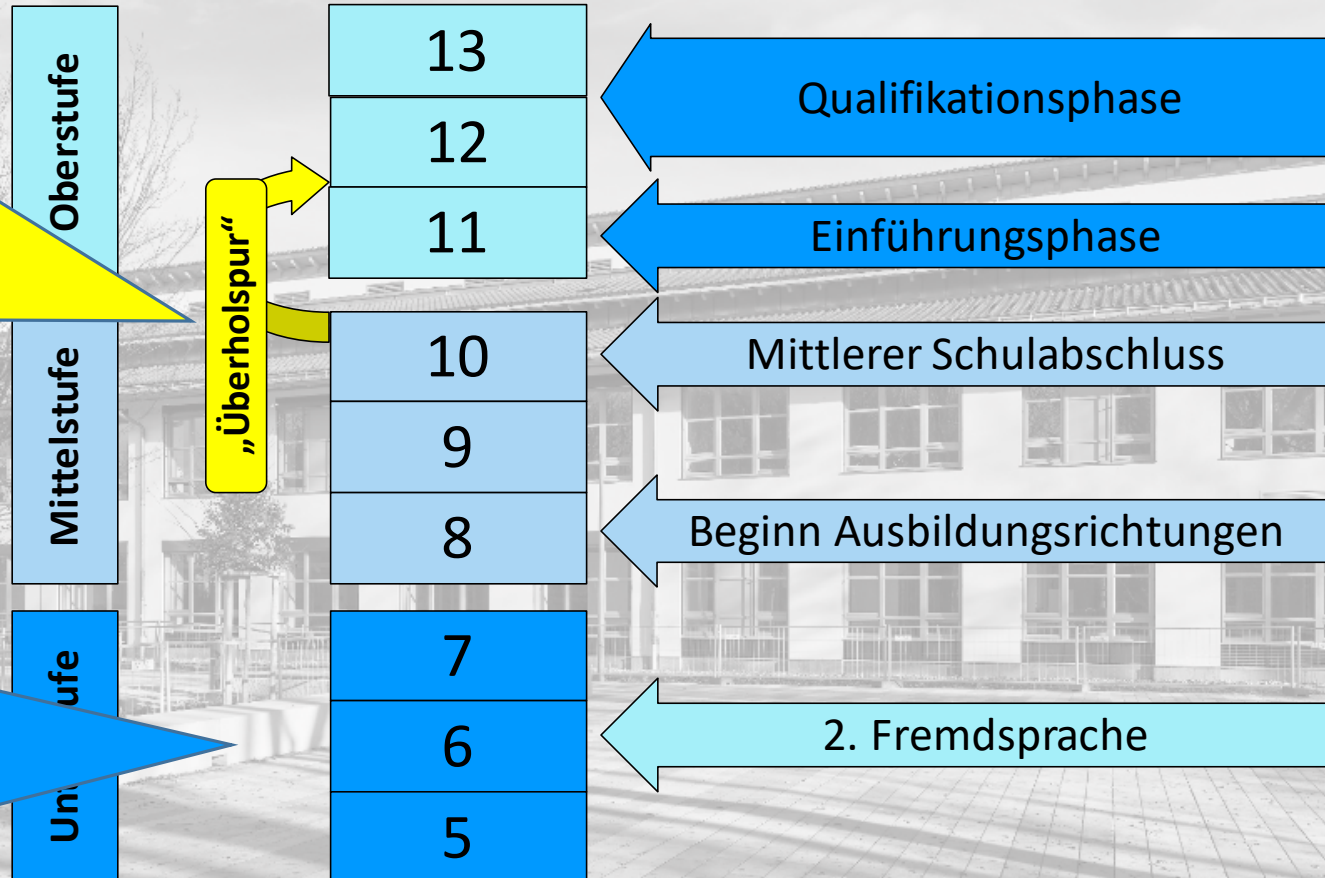

Einschreibung 6.-8.5., TdoT 11.4., aktuelle Infos unter www.isgy.de bzw. www.isgy.de/service/uebertritt

Gymnasium Ismaning

Zweigwahl und Sprachenfolge

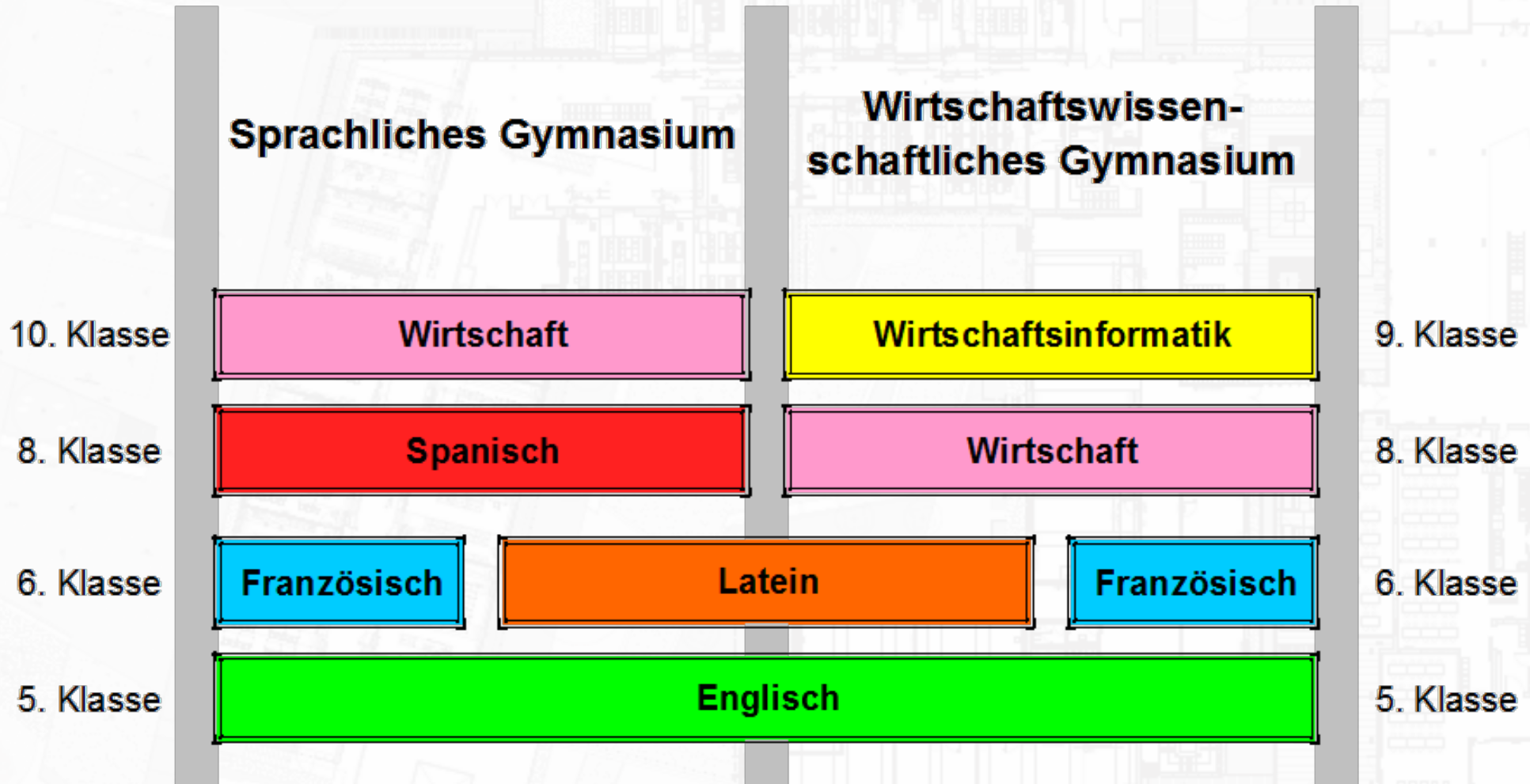

Einschreibung 6.-8.5., TdoT 11.4., aktuelle Infos unter www.isgy.de bzw. www.isgy.de/service/uebertritt

Gymnasium Ismaning

Studentafeln für **WWG** und **SG** im Vergleich

Das Gymnasium Ismaning bietet folgende Zweige an:

Sprachliches Gymnasium
(mit Englisch-Latein-Spanisch
oder Englisch-Französisch-Spanisch)

und

**Wirtschaftswissenschaftliches
Gymnasium**
(mit Englisch-Latein
oder Englisch-Französisch)

Fächer	Jahrgangsstufen						
	5	6	7	8	9	10	11
Religion/Ethik	2	2	2	2	2	2	2
Deutsch	5	4	4	4	3	3	3
1. Fremdsprache (E)	5	4	4	3	3	3	3
2. Fremdsprache (L oder F)		4	4	4	3	3	3
3. Fremdsprache (Sp)				4	4	3	3
Mathematik	4	4	4	3	4	3	3
Physik				2	2	2	2
Chemie					2	3	
Biologie				2	2	2	
Natur und Technik	3	3	2				
Wirtschaft und Recht						2	2
Wirtschaft und Recht				3	2		+1
Informatik/Wirtschaftsinformatik					2	2	2
Politik und Gesellschaft						1	2
Profilstunden				1		1	2
Beruf. Orientierg./Projektseminar					0,5		2
Geschichte		2	2	2	2	1	1
Geographie	2		2			2	2
Kunst	2	2	2	1	1	1	2
Musik	2	2	2	1	1	1	
Sport	2+1	2+1	2+1	2	2	2	2
Intensivierung (z. T. frw.)	1+1	1+1	1+1	1	1	0,5	0,5
Summe	30	30+2	31+2	31	32,5	34,5	34,5
Studentafel des neunjährigen Gymnasiums (betrifft Abiturjahrgang ab 2026)	Farbig: Stunden ausschließlich der entsprechenden Ausbildungsrichtung						
	Sprachliches Gymnasium						
Wirtschaftswissenschaftliches Gymnasium							

P.S.: Die Fremdsprachen belegt man mindestens bis Jgst. 11. Erst danach kann man auf ein oder zwei Fremdsprachen reduzieren.

Gymnasium Ismaning

Studentafeln für **WWG** und **SG** im Vergleich

**is
GY**

In diesem Bereich unterscheiden sich die Zweige (außer Mathematik – Mathematik wird in allen Zweigen (auch NTG) gleich unterrichtet)

Fächer	Jahrgangsstufen							
	5	6	7	8	9	10	11	
Religion/Ethik	2	2	2	2	2	2	2	2
Deutsch	5	4	4	4	3	3	3	
1. Fremdsprache (E)	5	4	4	3	3	3	3	
2. Fremdsprache (Loder F)		4	4	4	3	3	3	
3. Fremdsprache (Sp)				4	4	3	3	
Mathematik	4	4	4	3	4	3	3	
Physik				2	2	2	2	
Chemie					2	3		
Biologie				2	2	2		
Natur und Technik	3	3	2					
Wirtschaft und Recht						2	2	
Wirtschaft und Recht				3	2		+1	
Informatik/Wirtschaftsinformatik					2	2	2	
Politik und Gesellschaft						1	2	
Profilstunden				1		1	2	
Beruf.Orientierg./Projektseminar					0,5		2	
Geschichte		2	2	2	2	1	1	
Geographie	2		2			2	2	
Kunst	2	2	2	1	1	1	2	
Musik	2	2	2	1	1	1		
Sport	2+1	2+1	2+1	2	2	2	2	
Intensivierung (z. T. frw.)	1+1	1+1	1+1	1	1	0,5	0,5	
Summe	30	30+2	31+2	31	32,5	34,5	34,5	
Studentafel des neunjährigen Gymnasiums (betrifft Abiturjahrgang ab 2026)	Farbig: Stunden ausschließlich der entsprechenden Ausbildungsrichtung							
	Sprachliches Gymnasium							
	Wirtschaftswissenschaftliches Gymnasium							

In der Oberstufe und im Abitur kann nahezu unabhängig von der vorherigen Zweigwahl belegt und eingebracht werden.

Gymnasium Ismaning

Studentafeln für **WWG** und **SG** im Vergleich

Fächer	Jahrgangsstufen						
	5	6	7	8	9	10	11
1. Fremdsprache (E)	5	4	4	3	3	3	3
2. Fremdsprache (L oder F)		4	4	4	3	3	3
3. Fremdsprache (Sp)				4	4	3	3
Mathematik	4	4	4	3	4		
Physik				2			
Chemie					2		
Biologie							
Natur und Technik	3						
Wirtschaft und Recht						2	2
Wirtschaft und Recht				3	2		+1
Informatik/Wirtschaftsinformatik					2	2	2
Politik und Gesellschaft						1	2
Profilstunden				1		1	2
Studentenafel des neunjährigen Gymnasiums (betrifft Abiturjahrgang ab 2020)	Farbig: Stunden ausschließlich für die entsprechenden Ausbildungsrichtungen						
	Sprachliches Gymnasium						
	Wirtschaftswissenschaftliches Gymnasium						

In Jahrgangsstufe 8 und 9 hat man nur am WWG Wirtschaft/Recht.

In Jahrgangsstufe 10 und 11 hat man am WWG und am SG Wirtschaft/Recht, aber in 11 am WWG 1 Stunde mehr.

In Jahrgangsstufe 9 und 10 hat man nur am WWG Wirtschaftsinformatik.

In Jahrgangsstufe 11 hat man am WWG Wirtschaftsinformatik und am SG neu einsetzend Informatik.

Gymnasium Ismaning

Studentafeln für **WWG** und **SG** im Vergleich

**is
GY**

Das Naturwissenschaftlich-technologische Gymnasium „NTG“ bietet das ISGY nicht an. Beim NTG finden die Fächer Physik, Chemie und Informatik mit mehr Stunden statt – allerdings ist auch das ISGY hier sehr gut aufgestellt und macht besondere Angebote, was nach einem aufwändigen Zertifizierungsprozess zur Auszeichnung „MINT-freundliche Schule“ geführt hat.

Fächer	Jahrgangsstufen						
	5	6	7	8	9	10	11
1. Fremdsprache (E)	5	4	4	3	3	3	3
2. Fremdsprache (L oder F)		4	4	4	3	3	3
3. Fremdsprache (Sp)				4	4	3	3
Mathematik	4	4	4	3	4	3	3
Physik				2	2	2	2
Chemie					2	3	
Biologie				2	2	2	
Natur und Technik	3	3	2				
Wirtschaft und Recht						2	2
Wirtschaft und Recht				3	2		+1
Informatik/Wirtschaftsinformatik					2	2	2
Politik und Gesellschaft						1	2
Profilstunden				1		1	2
Studentafel des neunjährigen Gymnasiums (betrifft Abiturjahrgang ab 2026)	Farbig: Stunden ausschließlich der entsprechenden Ausbildungsrichtung						
	Sprachliches Gymnasium						
	Wirtschaftswissenschaftliches Gymnasium						

Gymnasium Ismaning

Informationen für die Eltern der künftigen 5. Jahrgangsstufe

5 a

5 b

5 c

5 d

5 e

Einteilung der 5. Klassen am ISGY

Die Einteilung der Klassen erfolgt gemischt und durch die Schulverwaltung. Um den Übertritt zu erleichtern, bieten wir an, bei der Einschreibung den Namen eines/r gewünschten Mitschülers/Mitschülerin anzugeben (und eine Alternative). Wir können nichts versprechen, versuchen aber, zumindest den einen Wunsch zu erfüllen.

Seit dem Schuljahr 2022/23 bilden wir aus räumlichen Gründen jeweils nur vier 5. Klassen. Es kann also sein, dass wir nicht alle SchülerInnen aufnehmen können, die im Mai bei uns eingeschrieben werden. Einschreibungen aus Ismaning bzw. von Kindern die Geschwister von ISGY-SchülerInnen sind, haben dann Vorrang.

Einschreibung 6.-8.5., TdoT 11.4., aktuelle Infos unter www.isgy.de bzw. www.isgy.de/service/uebertritt

Gymnasium Ismaning

Informationen für die Eltern der künftigen 5. Jahrgangsstufe

5 a

5 b

5 c

5 d

5 e

Einteilung der 5. Klassen am ISGY

Die Einteilung der Klassen erfolgt gemischt. Um den Übertritt zu erleichtern, bieten wir Eltern die Möglichkeit, einen/eine/r gewünschten Mitschüler/Mitschülerin zu wählen. Wir können nichts versprechen, versuchen es aber zu erfüllen.

Seit dem Schuljahr 2022/23 bilden wir aus den gemischten Klassen. Es kann also sein, dass wir nicht alle Kinder, die im Mai bei uns eingeschrieben werden, von Kindern die Geschwister von ISGY-SchülerInnen bilden können.

Werden die Klassen nach der Wahl der zweiten Fremdsprache in 6 neu zusammen gesetzt?

Das ist nicht zwingend so und hängt von den konkreten Zahlen ab, ist aber zumindest für die meisten Klassen sehr wahrscheinlich.

Manches Jahr wurde z. B. so gewählt, dass genau eine sprachgemischte Klasse gebildet werden musste, ansonsten Klassen, die nur aus EL- bzw. nur aus EF-SchülerInnen bestanden. Damit hatte eine Klasse die Chance, im Wesentlichen so zusammengesetzt zu bleiben, wie sie war, während die anderen Klassen nach ihrer Sprachenwahl aufgeteilt wurden. Ob es eine Mischklasse gibt, entscheiden ausschließlich die Zahlen bei der Sprachenwahl – aus vielen organisatorischen Gründen muss die Schule „sortierte“ Klassen bilden, soweit das möglich ist.

Einschreibung 6.-8.5., TdoT 11.4., aktuelle Infos unter www.isgy.de bzw. www.isgy.de/service/uebertritt

Gymnasium

Informationen für die Eltern

Gymnasium
Ismaning

Das Gymnasium Ismaning startete im September 2017
mit den Jahrgangsstufen 5 bis 7.

Seit dem Schuljahr 2022/23 unterrichten wir
in allen Jahrgangsstufen von 5 bis 12;
Letztes Jahr haben wir unseren ersten Abiturjahrgang entlassen.

Im Schuljahr 2023/24 unterrichten derzeit 73 Lehrkräfte
805 Schülerinnen und Schüler (422 weiblich, 383 männlich)
in 28 Klassen und diversen Oberstufenkursen
in insgesamt 1246 Unterrichtsstunden pro Woche.

Einschreibung 6.-8.5., TdoT 11.4., aktuelle Infos unter www.isgy.de bzw. www.isgy.de/service/uebertritt

Gymnasium Ismaning

Statistiken „Ist-Stand 1.10.“

	a	b	c	d	e	Summe
5	31	31	30	30		122
6	31	23	22	22		98
7	24	21	19	24	23	111
8	31	17+16	31	28		123
9	27	28	24	30		109
10	30	28	32			90
11	29	29	31			89
12						63

Ismaning	73 %
Unterföhring	6 %
Aschheim	14 %
München	3 %
Garching	2 %
Sonst	2 %

Wahlentscheidungen		
2. Fremdsprache	L	F
jetzt in 6	31	67
Zweig	SG	WWG
jetzt in 8	31	92

Einschreibung 6.-8.5., TdoT 11.4., aktuelle Infos unter www.isgy.de bzw. www.isgy.de/service/uebertritt

Gymnasium Ismaning

Informationen für die Eltern der künftigen 5. Jahrgangsstufe

Unsere Tutoren für die 5. Klassen

- ältere Schüler*innen der 9.-11. Klassen
- werden von der Schule ausgewählt und für ihre Aufgabe speziell geschult
- Teilnahme der 5.-Klässler*innen an Veranstaltungen der Tutoren ist freiwillig
- Klassengemeinschaft festigen, Ankommen erleichtern, Ansprechpartner
- Treffen im Allgemeinen einmal die Woche bis Weihnachten
- Spielangebot für die Klasse zu festgelegten Zeiten in der Mittagspause
- Tutoren begleiten und gestalten mit: Wandertag, Fahrt ins Schullandheim, Unterstufenfasching

TUTORENPROGRAMM AM ISGY

Nina Hesse (IIa), Markus Steidle (IIa)

WAS SIND TUTOREN?

Erfahrene Schüler*innen helfen den neuen Fünftklässlern, sich gut am ISGY zurechtzufinden.

- Ansprechpartner
- Stärkung Klassengemeinschaft
 - Ziel: Eingewöhnung und Spaß

KONKRET – WAS MACHEN WIR?

- Jede Woche eine Tutorenstunde à 30 Minuten direkt nach dem Unterricht
 - Spiele, Aktionen, etc.
 - Freiwillig

- Schullandheim und Wandertag

- Faschingsparty

WER IST TUTOR?

- Ausgewählte Schüler ab der 9. Jahrgangsstufe
- „Ausbildung“ auf Tutorenfahrt

**WIR FREUEN UNS AUF DIE
ERWEITERUNG DER SCHULFAMILIE!**

Gymnasium Ismaning

Informationen für die Eltern der künftigen 5. Jahrgangsstufe

Nachmittagsbetreuung

Der AWO-Kreisverband München Land übernimmt als Kooperationspartner der Schule die Nachmittagsbetreuung im Rahmen der offenen Ganztagschule.

Die Betreuung beginnt mit dem gemeinsamen Mittagessen am Ende des Vormittagsunterrichts und endet um 16.00 Uhr. Sie umfasst, wenn gewählt, mindestens zwei Nachmittage – eventueller Nachmittags-, Wahlunterricht oder Unterricht im Rahmen der Bläserklasse (Musikschule) kann Teil dieser zwei (oder mehr) Nachmittage sein. Am Freitag wird keine Nachmittagsbetreuung angeboten.

Meist arbeiten die Nachmittagsbetreuungskinder (Jgst. 5 mit 7) ca. eine Stunde an ihren Hausaufgaben und nehmen dann verschiedene Angebote der Nachmittagsbetreuung wahr (Sport, Musik, Kreativität u.v.m.)

Außer für das Mittagessen entstehen für Sie keine weiteren Kosten.

Anmeldeformulare und weitere Informationen erhalten Sie bei Interesse bei der Einschreibung. Die Anmeldung erfolgt gleich bei der Einschreibung verbindlich für ein gesamtes Schuljahr (!), da die entsprechenden Mittel auf der Basis der Anmeldungen kurz nach der Einschreibung beantragt werden müssen.

Gymnasium Ismaning

Informationen für die Eltern der künftigen 5. Jahrgangsstufe

Nachmittagsbetreuung

Der AWO-Kreisverband München Land übernimmt als Kooperationspartner der Schule die Nachmittagsbetreuung im Rahmen der offenen Ganztagschule.

Die Betreuung beginnt mit dem gemeinsamen Mittagessen am Ende des Vormittagsunterrichts und endet um 16.00 Uhr. Sie umfasst, wenn gewählt, mindestens zwei Nachmittage – eventueller Nachmittags-, Wahlunterricht oder Unterricht im Rahmen der offenen Ganztagschule. Diese zwei (oder mehr) Nachmittage sind am Freitag (Mittagessen) und am Samstag (Mittagessen) zu wählen.

Meist arbeiten die Nachmittagsbetreuungskräfte in der Schule und erledigen die Hausaufgaben und nehmen dann verschiedene Aktivitäten teil (Sport, Musik, Kunst, etc.).

Außer für das Mittagessen entstehen keine weiteren Kosten.

Anmeldeformulare und weitere Informationen erhalten Sie von der Schulleitung. Die Anmeldung erfolgt gleich bei der Einschreibung der Kinder, da die entsprechenden Mittel auf der Basis der Elternbeiträge beantragt werden müssen.

Selbstverständlich können auch Nicht-Nachmittagsbetreuungskinder und SchülerInnen, die keinen Nachmittagsunterricht haben, das Mittagessen in der Schule einnehmen. Das Essen der Gemeindeküche Ismaning wird vor Ort zubereitet, ist ausgewogen und schmackhaft und erfreut sich in aller Regel ausgesprochener Beliebtheit (mitunter über 400 Essen pro Tag!)

Preis 3,50 €, ab 1.4.24: 4,00 € (siehe <https://www.ismaning.de/mittagessen>)

Gymnasium Ismaning

Informationen für die Eltern der künftigen 5. Jahrgangsstufe

Wahlunterricht/Arbeitsgemeinschaften/Angebote etc.

Auswahl aus dem bisherigen Angebot.

Das Angebot im einzelnen Schuljahr hängt vom aktuellen Interesse, Budget und Personal ab

Chor
Orchester
Bigband
Bläserklasse (Musikschule)
Malort
Programmieren
Robotik
Astronomie
(eigenes Teleskop und Koop. mit Ufö.)
Foto
Maschinenschreiben
Experimentieren mit arduino
Schüler experimentieren / Jugend forscht
Gymnastik/Tanz
Zirkuskünste
Tischtennis
andere Sportgruppen
Theatergruppen
Schülerzeitung
Schulsanitäter

Technikteam
Tutorenausbildung
Kennenlertage
Schilager
Orientierungstage
Berlinfahrt
Austausch/Sprachenfahrten
Medienwerkstatt
Konzerte
Malort
Faschingsfest
Sommerfest
Wettbewerbe
Sportturniere
Gewaltprävention/Zammgrauft etc.
(mit Jugendpolizei)
Exkursionen
Umfangreiches Angebot zur
Begabtenförderung
Projekte zur Medienerziehung

Workshops/Projekte zum Thema
Umwelt/soziale-digitale Kompetenz
Umweltschule
Bildung zur nachhaltigen Entwicklung
Schule ohne Rassismus, mit Courage
ISGY gegen Antisemitismus
modernes, übersichtliches Elternportal
freie Nutzung von MS-Office
zusätzlich digitale Schulbücher auf Wunsch
aktive SMV
z. B. Diversity-AK
aktiver Elternbeirat und Förderverein
Schulpsychologin, Jugendsozialarbeit,
Schulberatung
Schüler helfen Schüler
Schulbibliothek
Ackerdemie/Schulgarten
Schulbienen
Lernen lernen
etc.

Gymnasium Ismaning

Informationen für die Eltern der künftigen 5. Jahrgangsstufe

Wahlunterricht/Arbeitsgemeinschaften/Angebote etc.

Tag der Offenen Tür 2024 – Programm

Jugendschulsozialarbeit	Offenes Büro mit Spielen	B-OG1-04
AWO - Nachmittagsbetreuung	Offene Räume - Infostand	B-EG-17 bis B-EG-20
AK Diversity	Infostand	Foyer
Tutoren	Schulhausführungen ab 16:30 alle 15 Minuten	Foyer
Geographie	Informationen zum Fach	C-OG1-14
Geschichte	Informationen zum Fach	C-OG1-05
Politik und Gesellschaft	Inselszenario, SDG-Rallye	C-OG1-17
Schulbibliothek	Lesezeichen basteln	Schulbibliothek
Musik	Unterstufenchor „You're welcome“, ab 16:30 Auftritte Chöre, Orchester + Bläserklasse mit Hr. Walter	B-EG-11 & B-EG-12
Imker Nikolaus	Bienenpräsentation	Innenhof
Deutsch	Lesecke/Leseförderung (Info und Beratung)	B-OG1-02
Deutsch	Schulradio	B-OG1-02
Deutsch	Akrostichon - eine Gedichtform üben mit Kindern und Jugendlichen	B-OG1-02

(eiger

E
Schüler

Gymnasium Ismaning

Informationen für die Eltern der künftigen 5. Jahrgangsstufe

Art	Stunde	Klasse(n)	Vertreter	Raum	Fach	Vertr. von	(Le.) nach	Vertretungs-Text
Betreuung	3 - 4	5a	Le?Wa	EG-13	Mathematik		Entfall	ganze Klasse

The 'Klassenkalender' for Wednesday shows 'Leistungsnachweise' (7a: Schulaufgabe - E_1 - Ri) and 'Klassentermine' (Schulwettkampf Schwimmen - Ku, 5a, 5b, 5c, 5d, 5e, 6a, 6b, 6c, 7a, 7b, 7c).

Unser Elternportal

Einschreibung 6.-8.5., TdoT 11.4., aktuelle Infos unter www.isgy.de bzw. www.isgy.de/service/uebertritt

Gymnasium Ismaning

Informationen für die Eltern der künftigen 5. Jahrgangsstufe

ISGYintern

Markus Martini
Lehrer

Klassentagebuch 6c

6c

Dienstag, 13.03.2018

Tagebuch

Stunde	Stundenplan	Einträge
1	D_1 (St) C-OG1-12	D_1 (St) ☑ Verbesserung des Übungsaufsatzes (AB) 🏠 Übungsaufsatz in verbesserter Form auf das Schulaufgabenpapier schreiben + Eintrag hinzufügen
2	D_1 (St) C-OG1-12	D_1 (St) ☑ Verbesserung des Übungsaufsatzes (AB) 🏠 Übungsaufsatz in verbesserter Form auf das Schulaufgabenpapier schreiben + Eintrag hinzufügen
3	M_1 (Ha) C-OG1-12	M_1 (Ha) ☑ Wiederholung Diagramme 🏠 folgende ABs fertig stellen: AB 26 "Daten erfassen, darstellen und interpretieren" - daran wurde im Unterricht bereits 30 min gearbeitet (Material aus dem Lambacher-Schweizer-Trainingsbuch S. 88-91) und AB25 "Schlussrechnung" daran wurde in der Intensivierung bereits 25 min gearbeitet (Material aus dem Fokus-Intensivierungsheft S.68/69).

mit Klassentagebuch

Einschreibung 6.-8.5., TdoT 11.4., aktuelle Infos unter www.isgy.de bzw. www.isgy.de/service/uebertritt

Gymnasium Ismaning

Informationen für die Eltern der künftigen 5. Jahrgangsstufe

- Title:** Sinus und Kosinus am Einheitskreis
- Date:** Samstag, 14. November 2020 14:57
- Text:** Betrachte die x- und die y-Koordinate eines Punktes am Einheitskreis... im ersten Quadranten
- Section:** Kosinus und Sinus am Einheitskreis
- Table 1 (1st Quadrant):**

φ Grad	0°	15°	30°	45°	60°	75°	90°
φ Bogen	0	$\frac{\pi}{12}$	$\frac{\pi}{6}$	$\frac{\pi}{4}$	$\frac{\pi}{3}$	$\frac{5\pi}{12}$	$\frac{\pi}{2}$
x cos(φ)	1	0,97	0,9	0,7	0,5	0,3	0
y sin(φ)	0	0,3	0,5	0,7	0,9	0,97	1

$\cos(\varphi) = \sin(90^\circ - \varphi)$; $\sin \varphi = \cos(90^\circ - \varphi)$
- Table 2 (2nd Quadrant):**

φ Grad	90°	105°	120°	135°	150°	165°	180°
φ Bogen	$\frac{\pi}{2}$	$\frac{7\pi}{12}$	$\frac{2\pi}{3}$	$\frac{3\pi}{4}$	$\frac{5\pi}{6}$	$\frac{11\pi}{12}$	π
Vergleichs- φ	0°	15°	30°	45°	60°	75°	90°
x cos(φ)	0	-0,3	-0,5	-0,7	-0,9	-0,97	-1
Vergleichs- φ	90°	75°	60°	45°	30°	15°	0°
y sin(φ)	1	0,97	0,9	0,7	0,5	0,3	0

$\cos \varphi = -\cos(180^\circ - \varphi)$; $\sin \varphi = \sin(180^\circ - \varphi)$
- Diagrams:** Two unit circles are shown. The first is for the 1st quadrant, with points like (1,0), (0,1), (0,97, 0,3), (0,9, 0,5), (0,7, 0,7), (0,5, 0,9), (0,3, 0,97) marked. The second is for the 2nd quadrant, with points like (0,1), (0,97, 0,3), (0,9, 0,5), (0,7, 0,7), (0,5, 0,9), (0,3, 0,97), (-0,3, 0,97), (-0,5, 0,9), (-0,7, 0,7), (-0,9, 0,5), (-0,97, 0,3) marked.

Dienstag, 13.03.2018

Tabletnutzung
Digitaler
Unterricht mit
OneNote,
MSTeams und der
BayernCloudSchule

Einschreibung 6.-8.5., TdoT 11.4., aktuelle Infos unter www.isgy.de bzw. www.isgy.de/service/uebertritt

Gymnasium Ismaning

Inf

is
GY Gymnasium
Ismaning

Über uns ▾

Schulfamilie ▾

Unterricht ▾

Schulleben ▾

Service ▾

Isgy-Intern

Online-Unterricht ▾

10. März 2024

Nachhaltigkeits-BotschafterInnen

Um für die Bewerbung des Isgys als Klimaschule Ideen für Maßnahmen zur Reduktion der CO2-Emissionen durch den Schulbetrieb zu sammeln, ...

[mehr](#)

11. Februar 2024

Fasching Klasse 5 bis 8

SMV und Tutoren luden zur Faschingsparty. Zahlreiche

8. März 2024

Die Studien- und Berufsorientierung am Gymnasium Ismaning

Die Studien- und Berufsorientierung am Gymnasium Ismaning Die Berufliche Orientierung ist ein fächerübergreifendes Bildungs- und Erziehungsziel an bayerischen Gymnasien. Hauptziel ...

[mehr](#)

19. Februar 2024

Englischsprachiges Theater „Kindertransport“ in der Pasinger Fabrik

Am 31. Januar besuchten die Klassen 11b und 11c das englischsprachige Theater „Kindertransport“ von Diane Samuels in der Pasinger Fabrik ...

23. Februar 2024

Regionalwettbewerb „Jugend debattiert“ in Markt Schwaben

Am 22.02.24 machten sich unsere Siegerinnen und Sieger aus dem Schulwettbewerb „Jugend debattiert“ gemeinsam mit einigen Lehrkräften und ausgewählten Jurorinnen ...

[mehr](#)

10. Februar 2024

Plastik in der Arktis

Am 8.02.2024 war die

Unsere Homepage

6b/6c Vorauss. Projekt KI Ref. Hr. Wolff, JSA + Lehrkraft der Stunde

18. März 2024 um 09:45 Uhr – 11:15
Aula

6a/6d Vorauss. Projekt KI Ref. Hr. Wolff, JSA + Lehrkraft der Stunde

18. März 2024 um 11:15 Uhr – 13:00
Aula

Fragen zur Zweigwahl, Angebot für SchülerInnen in 7 und Eltern (Kw+Za) per Videokonferenz

18. März 2024 um 18:00 Uhr – 18:30
Visavid-Videokonferenz siehe Anschreiben an Betroffene im Portal

Elternabend Digitaltrainer Wolff: Künstliche Intelligenz 2024: Wie KI die Welt unserer Kinder (radikal) verändert

18. März 2024 um 19:00 Uhr – 21:00
Aula

O12: Fachpraktischer Prüfungsteil in Sport

Einschreibung

[uebertritt](#)

14:39 96%

	Montag 25.04.2022	Dienstag 26.04.2022	Mittwoch 27.04.2022	Donnerstag 28.04.2022	Freitag 29.04.2022
Menülinie 1	Nudeln mit Bolognese -- € a,a,1,c,i	Linseneintopf mit Kartoffeln und Gemüse dazu Vollkornbrot -- € i,i	Kalbsrahmbraten mit Spätzle -- € a,a,1,c,g	Überbackener Blumenkohl mit Kartoffeln -- € g	Veggi Hackbällchen in fruchtiger Tomatensauce und Bulgur -- € a,a,1,a,3,i
Menülinie 2	Nudeln mit Gemüsebolognese -- € a,a,1,c,i	kein Essen	Fleischloses Geschnitzelte mit Spätzle -- € a,a,1,c	kein Essen	kein Essen

Frisches Essen der Gemeindeküche einfach per app bestellen.

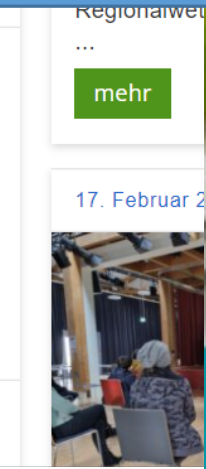

GEMEINDEKÜCHE ISMANING
 Registrieren Sie sich jetzt unter www.ismaning.de/mittagessen

Eins

© Robert S

Gymnasium Ismaning

Informationen für die Eltern der künftigen 5. Jahrgangsstufe

Was passiert, wenn zu viele Kinder für das Gymnasium Ismaning eingeschrieben werden?

Die Schullandschaft im Münchner Norden ist in Quantität, Qualität und Bandbreite von Mittelschulen über Realschulen bis Gymnasien gut ausgebaut, nicht zuletzt durch die Neugründungen der letzten Jahre in Ismaning und Unterföhring.

Zudem sind Ausbau des Gymnasiums Kirchheim und Neugründung des Gymnasiums Aschheim in Arbeit. Zunahme der Zahlen bei Zuzug und Übertritt und die Umstellung vom acht- auf das neunjährige Gymnasium haben aber zu weiterem Bedarf geführt, dessen räumliche Bewältigung für das Gymnasium Ismaning noch eine Herausforderung ist. Ein entsprechender Ausbau wird im Schuljahr 2025/26 fertig gestellt werden.

Um allen Schülerinnen und Schülern aus Ismaning, die ihr örtliches Gymnasium besuchen wollen, einen Platz anbieten zu können, **wird Interessenten aus Aschheim nahegelegt, das Gymnasium Kirchheim als ihre erste Wahl anzusehen**: Kirchheim ist darauf eingestellt und hat Vorläuferklassen für das Gymnasium Aschheim eingerichtet. Auch Aufnahmen aus München oder den Landkreisen Erding oder Freising sind damit am Gymnasium Ismaning eher nicht vorgesehen. Sind ältere Geschwister bereits Teil unserer Schulfamilie, bemühen wir uns aber unabhängig vom Wohnort darum, einen Platz anbieten zu können, wenn das gewünscht ist.

Grundsätzlich ist bei der Einschreibung an Gymnasien vorgesehen, dass zunächst die Schule, an die Sie Ihr Kind geben wollen, die Anmeldung annimmt. **Dabei ist es unerheblich, ob Ihre Anmeldung als erste oder als letzte (am Mittwoch, 8.5.) eingeht!** Nach der Einschreibung meldet die Schule der Dienststelle des Ministerialbeauftragten (MB) die Anmeldezahlen und, ob alle Schüler aufgenommen werden können. Auf der Basis dieser Meldungen kann die MB-Dienststelle Anmeldungen von einer Schule zu einer anderen verschieben – Grundlage für eine solche Entscheidung ist im Allgemeinen die Entfernung zur Schule. Über eine solche Verschiebung würden Sie als Betroffene noch im Mai proaktiv informiert werden.

Gymnasium Ismaning

Informationen für die Eltern der künftigen 5. Jahrgangsstufe

Auf unserer Homepage finden Sie nach den Osterferien unter www.isgy.de/service/uebertritt auch eine pdf-Datei mit allen Formularen zur Anmeldung.

Am Besten, Sie füllen die pdf-Formulare aus, drucken sie dann aus, unterschreiben und bringen die Ausdrücke zur Einschreibung 6.-8.5. mit.

In der pdf-Datei finden Sie auch eine Checkliste, was Sie zur Einschreibung mitbringen müssen.

Es sind – kurzum – drei Schritte:

1. 2.5.2024 Erhalt des Übertrittszeugnisses der Grundschule
2. 2.-8.5. und vor der persönlichen Einschreibung:
Ausfüllen und Ausdrucken der Einschreibeformulare -> dann veröffentlichter Link unter www.isgy.de/service/uebertritt
3. 6.-8.5. Persönliche Einschreibung vor Ort in der Schule (8-13 Uhr, Di auch bis 18 Uhr)
(oder Übermittlung der Unterlagen per Post oder Einwurf im Briefkasten).

Schritt 2 ist sehr empfehlenswert, kann aber auch ausgelassen werden, auf keinen Fall aber Schritt 3!

Einschreibung 6.-8.5., TdoT 11.4., aktuelle Infos unter www.isgy.de bzw. www.isgy.de/service/uebertritt

Ablauf der Einschreibung

- Bitte geben Sie die Einschreibedaten, bevor Sie zur persönlichen Einschreibung an die Schule kommen, unter dem Link, den Sie hier (www.isgy.de/service/uebertritt) finden, ein und drucken Sie die Unterlagen aus. Gehen Sie die ausgedruckten Unterlagen bitte vorab durch und unterschreiben Sie sie, falls Sie keine Fragen mehr haben.
 - Bringen Sie diese Unterlagen, das Übertrittszeugnis (Original!) und eine Geburtsurkunde Ihres Kindes (geben wir Ihnen wieder mit) (und ggf. das digital erfasste Formular zur Beantragung eines Fahrausweises, Links siehe o. g. pdf auf der Homepage) zur Einschreibung mit.
-
- Die Einschreibung erfolgt persönlich im Sekretariat (Gymnasium Ismaning, Seidl-Kreuz-Weg 11, 85737 Ismaning) oder per Brief am Montag, 6.5. (8-13 Uhr), Dienstag, 7.5. (8-18 Uhr), oder Mittwoch, 8.5. (8-13 Uhr).
 - Aktuelle Informationen finden Sie stets auf unsere Homepage www.isgy.de.
 - Sind unsere Informationsquellen ausgeschöpft und Sie haben trotzdem noch Fragen, so richten Sie diese bitte an sekretariat@isgy.de.

Ihr **IS
GY**

Gymnasium Ismaning

Informationen für die Eltern der künftigen 5. Jahrgangsstufe

Vielen Dank für Ihr Interesse!

DANK E DANK E

**und auf Wiedersehen am Tag der offenen Tür,
am Donnerstag, 11.4., 16-19 Uhr oder/und
beim morgigen Frühjahrskonzert in der Aula der
Waldorfschule Ismaning um 19 Uhr (21.3.)**

->

Einschreibung 6.-8.5., TdoT 11.4., aktuelle Infos unter www.isgy.de bzw. www.isgy.de/service/uebertritt